



IL CASTORO ESPLORATORE



DESCRIZIONE:

IL CASTORO ESPLORATORE AMA STARE NEL BOSCO E CONOSCE MOLTE DELLE PIANTE E DEGLI ANIMALI CHE CI VIVONO. È UN VERO E PROPRIO ESPERTO DELLA NATURA! LE SUE CONOSCENZE TI POTRANNO ESSERE UTILI, QUANDO FINALMENTE POTREMO TORNARE A GIOCARE TUTTI INSIEME NEL BOSCO. SA RICONOSCERE LE PIANTE E I FIORI PIÙ DIFFUSI NEI NOSTRI TERRITORI E CONOSCE ALCUNE CATEGORIE DEL REGNO ANIMALE. SEI PRONTO A SEGUIRE LE SUE ORME?

UNA VOLTA CONCLUSA L'ATTIVITÀ COMPILA QUESTA PAGINA E MANDA UNA FOTO DEL FOGLIO A UN CAPO DIGA:

HO TERMINATO L'ATTIVITÀ PER DIVENTARE "CASTORO ESPLORATORE"

DATA: _____

FIRMA DEL CASTORO: _____

FIRMA DELLA SEVERISSIMA GIURIA (GENITORE): _____



IL CASTORO ESPLORATORE È ESPERTO DI NATURA. LA NATURA CHE CI CIRCONDA SI COMPONE DI TRE ELEMENTI: GLI ANIMALI, LE PIANTE E I MINERALI (SASSI, ROCCE, ...). IN QUESTA ESPERIENZA PARLEREMO DELLE PRIME DUE COMPONENTI.

GLI ANIMALI

IL REGNO ANIMALE

AL MONDO ESISTONO TANTISSIMI TIPI DI ANIMALI: ALCUNI SONO SIMILI TRA DI LORO E POSSONO ESSERE RAGGRUPPATI IN CATEGORIE. ECCO ALCUNE DI QUESTE CATEGORIE, SEI CAPACE DI ABBINARE IL NOME ALLA DESCRIZIONE CORRETTA?

HANNO IL CORPO
RICOPERTO DI
SQUAME E
DEPONGONO LE
LORO UOVA SULLA
TERRA FERMA

PARTORISCONO E
ALLATTANO I
PROPRI FIGLI.
SOLITAMENTE IL
LORO CORPO È
RICOPERTO DI PELI

HANNO IL BECCO E
IL LORO CORPO È
RICOPERTO DI
PENNE E PIUME.
QUASI TUTTI
SANNO VOLARE

VIVONO IN
ACQUA E
RESPIRANO CON
LE BRANCIE.
HANNO IL CORPO
RICOPERTO DI
SCAGLIE

RETTILI	PESCI
ANFIBI	MAMMIFERI
INSETTI	UCCELLI

SONO LA CATEGORIA DI
ANIMALI CHE CONTA PIÙ
SPECIE AL MONDO. SONO
PITTOSTO PICCOLI: ALCUNI
STRISCIANO, ALTRI
VOLANO E MOLTI DI LORO
HANNO UN ESOSCHELETRO

POSSONO VIVERE
SIA IN ACQUA CHE
FUORI. DEPONGONO
LE LORO UOVA IN
ACQUA

TI VENGONO IN MENTE DEGLI ESEMPI? SCRIVI I NOMI DEGLI ANIMALI CHE TI VENGONO IN MENTE DI FIANCO ALLE NUVOLETTE DELLA CATEGORIA GIUSTA



CHE COSA MANGIANO?

NON TUTTI GLI ANIMALI MANGIANO LE STESSA COSE.

A SECONDA DI QUELLO CHE MANGIANO, POSSIAMO DIVIDERE GLI ANIMALI IN 3 PRINCIPALI GRUPPI. CI SONO I CARNIVORI, OVVERO GLI ANIMALI CHE MANGIANO QUASI SOLO CARNE DI ALTRI ANIMALI, GLI ERBIVORI, CHE SI NUTRONO DI PIANTE, E GLI ONNIVORI CHE INVECE MANGIANO SIA CARNE CHE PIANTE.

RIESCI A RICONOSCERE TUTTI QUESTI ANIMALI? SEI CAPACE DI COLLEGARE OGNUNO DI LORO ALLA CATEGORIA GIUSTA? SCRIVI DI FIANCO A CIASCUN ANIMALE IL SUO NOME E POI COLLEGALO AL GIUSTO GRUPPO, IN BASE A COSE MANGIA SECONDO TE.

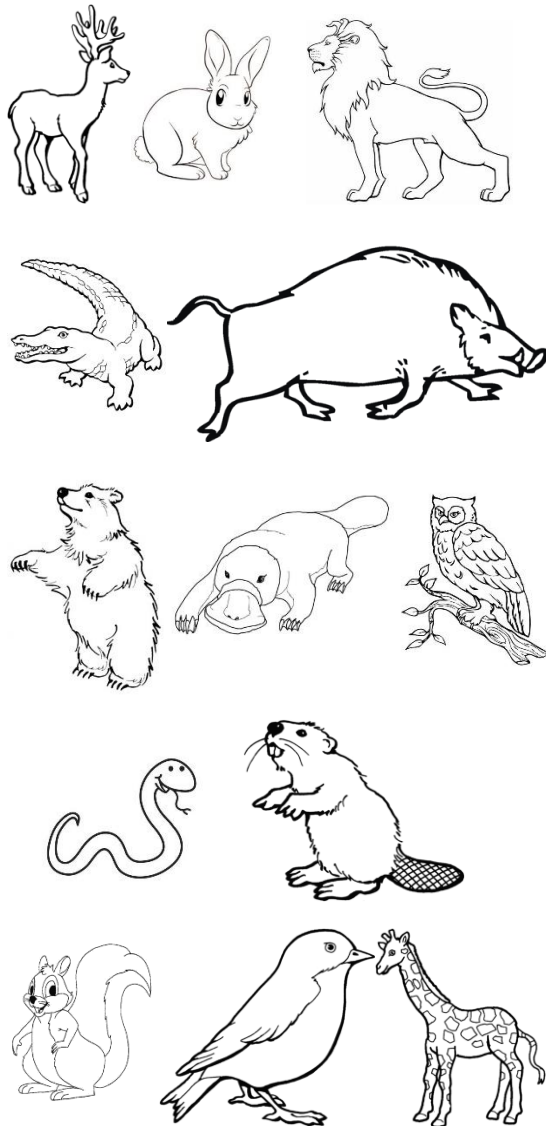

CARNIVORI

.....

.....

.....

.....

.....

.....

ERBIVORI

.....

.....

.....

.....

.....

.....

ONNIVORI

.....

.....

.....

.....

.....

.....



LE IMPRONTE

CHI HA LASCIATO QUESTE IMPRONTE? ABBINA L'IMMAGINE DELL'ANIMALE¹ CON L'IMPRONTA CORRETTA. SCRIVI ACCANTO AD OGNI IMMAGINE LA LETTERA DELL'IMPRONTA GIUSTA.

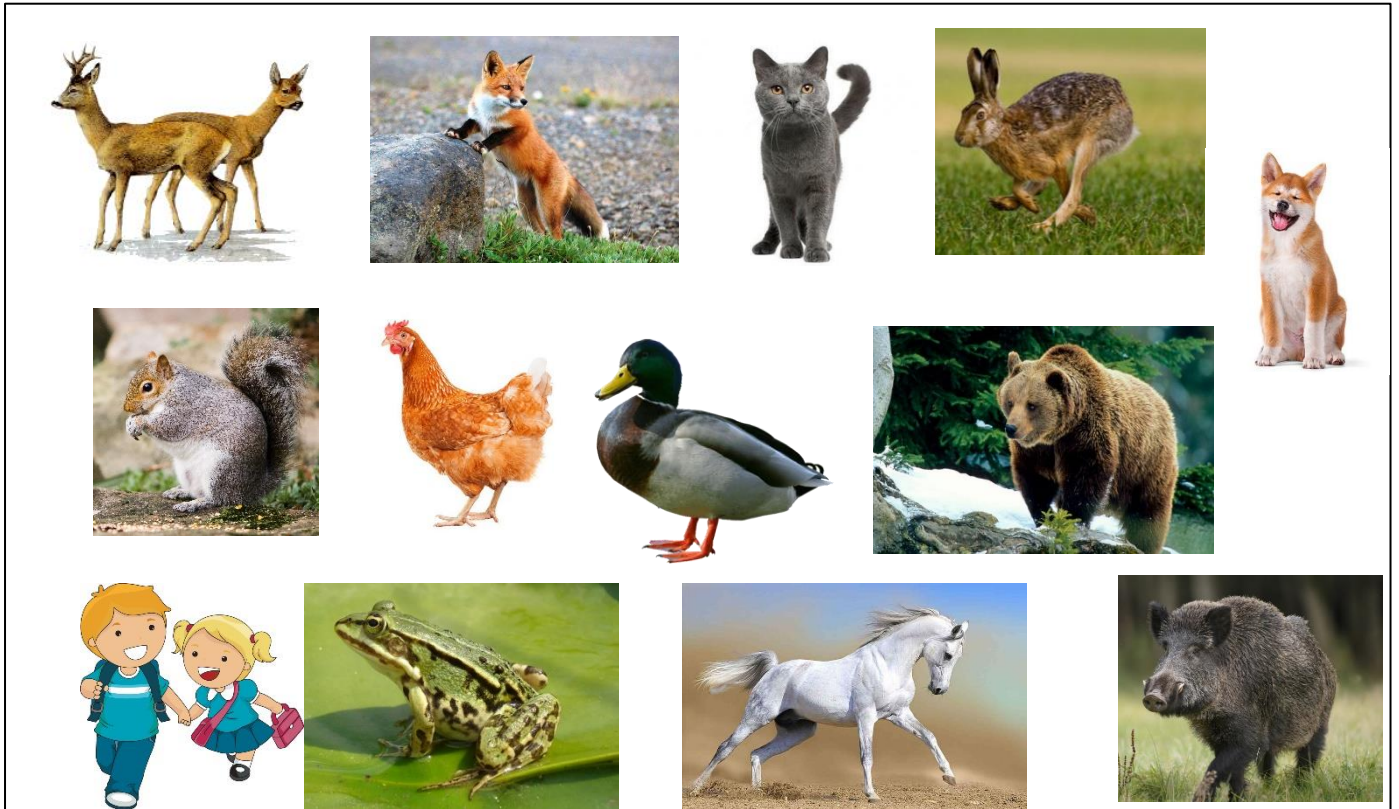

¹ Gli animali nelle immagini sono: capriolo, volpe, scoiattolo, lepre, cinghiale, cane, gatto, cavallo, orso, rana, gallina, anatra, essere umano



SFIDA BONUS: (FACOLTATIVO)

ANCHE TU LASCI UN'IMPRONTA! PREPARA PITTURA, PENNELLI, MATITE, PENNARELLI E TANTA, TANTA FANTASIA! ISPIRANDOTI AGLI ESEMPI CHE TROVI NELL'IMMAGINE PROVA ANCHE TU A CREARE TU IL TUO ANIMALE PARTENDO DALL'IMPRONTA DELLA TUA MANO (O DI UN PIEDE, PERCHÉ NO!).

SE QUESTI ESEMPI NON TI BASTANO PUOI CERCARE ANCHE SU INTERNET. ASPETTIAMO LE FOTO DELLE VOSTRE CREAZIONI!!!

BUON LAVORO!









LE PIANTE

GLI ALBERI

LEGGETE ATTENTAMENTE LA DESCRIZIONE DELLE PIANTE, OSSERVATE LA LORO IMMAGINE E SCRIVETE IL NOME CORRETTO!

LE PIANTE SONO LE SEGUENTI:

QUERCIA, BETULLA, ABETE, CASTAGNO, NOCCIOLO, AGRIFOGLIO

<p>NOME: _____</p> <p><u>ALTEZZA</u>: 20-30 METRI</p> <p><u>FORMA DELLE FOGLIE</u>: SONO GRANDI E LUNGHE FINO A 30 CM, DI COLORE VERDE SCURO.</p> <p><u>DIFFUSIONE</u>: TIPICA DELLE ZONE MEDITERRANEE, DOVE FA MENO FREDDO.</p> <p><u>FRUTTO</u>: GHIANDE</p> 	<p>NOME: _____</p> <p><u>ALTEZZA</u>: 30-50 METRI</p> <p><u>FORMA DELLE FOGLIE</u>: SONO COSTITUITE DA AGHI APPUNTITI.</p> <p><u>DIFFUSIONE</u>: ZONE DI MONTAGNA.</p> <p><u>FRUTTO</u>: PIGNE</p> 
<p>NOME: _____</p> <p><u>ALTEZZA</u>: 10-30 METRI</p> <p><u>FORMA DELLE FOGLIE</u>: LUNGHE CIRCA 20 CM, DI COLORE VERDE.</p> <p><u>DIFFUSIONE</u>: DIFFUSA IN TUTTA EUROPA, SI TROVA ANCHE NEI NOSTRI BOSCHI VICINO ALLA SEDE.</p> <p><u>FRUTTO</u>: CASTAGNA</p> 	<p>NOME: _____</p> <p><u>ALTEZZA</u>: 15-30 METRI</p> <p><u>FORMA DELLE FOGLIE</u>: A FORMA DI ROMBO E CON IL MARGINE DENTATO.</p> <p><u>DIFFUSIONE</u>: SI TROVANO MAGGIORMENTE AL NORD</p> <p><u>FRUTTO</u>: PICCOLI ACHENI ALATI</p> 
<p>NOME: _____</p>	<p>NOME: _____</p>



ALTEZZA: 6-10 METRI

FORMA DELLE FOGLIE: NON SONO TROPPO GRANDI, SOLITAMENTE QUASI ROTONDE.

DIFFUSIONE: IN EUROPA, IN PARTICOLARE DOVE NON FA TROPPO CALDO E NON È ARIDO.

FRUTTO: NOCCIOLA



ALTEZZA: 4-5 METRI

FORMA DELLE FOGLIE: DI COLORE VERDE SCURO, CON CONTORNO SPINATO.

DIFFUSIONE: IN TUTTA EUROPA

FRUTTO: BACCHE ROSSE, VELENOSE PER L'UOMO.



I FIORI

LE PARTI DEL FIORE

LE CONOSCETE GIÀ TUTTE? PROVATE A CHIEDERLE ANCHE AI VOSTRI GENITORI!

PISTILLO

È DOVE DEVE CADERE IL POLLINE PER PERMETTERE LA RIPRODUZIONE

PETALO

POSSIEDONO MOLTE FORME E COLORI DIVERSI, SERVONO AD ATTIRARE GLI INSETTI PER PERMETTERE L'IMPOLLINAZIONE. TUTTI I PETALI ASSIEME FORMANO LA COROLLA.

FOGLIA

SERVE ALLA PIANTA PER PRODURRE L'ENERGIA DI CUI HA BISOGNO PER CRESCERE, FUNZIONANO UN PO COME DEI PANNELLI SOLARI

STELO

SOSTIENE IL FIORE E GLI PERMETTE DI CRESCERE VERSO L'ALTO, DOVE PUÒ RICEVERE PIÙ LUCE ED È VISIBILE DAGLI INSETTI IMPOLLINATORI

ANTERA

È DOVE VIENE PRODOTTO IL POLLINE

CONOSCIAMO ALCUNI DEI FIORI CHE POSSIAMO TROVARE NEI NOSTRI PRATI.

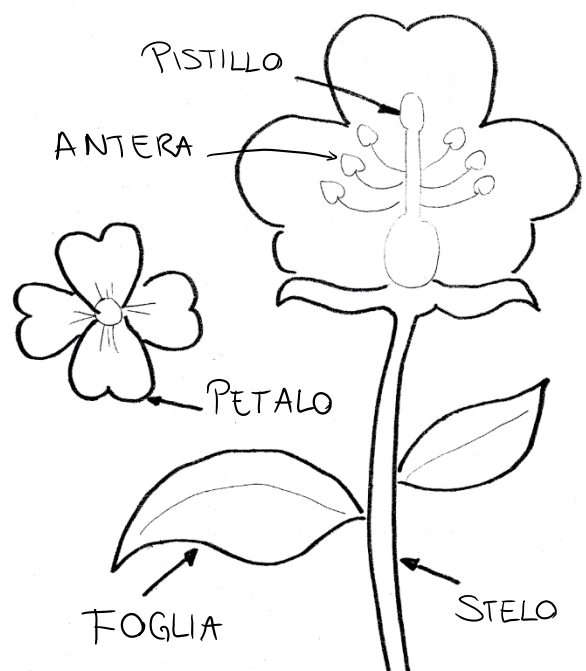



MA CHE DISASTRO! I CAPI DIGA SI SONO DIMENTICATI DI METTERE LE IMMAGINI AL POSTO GIUSTO... PUOI PENSARCI TU? DOPO QUESTA TABELLA TROVI ALCUNE FOTO DI QUESTI FIORI A CUI PUOI ISPIRARTI PER FARE UN DISEGNO NELLA CASELLA GIUSTA

<p>LA ROSA</p> <ul style="list-style-type: none">- COLORE: DI ROSE CENE SONO UN SACCO, GIALLE, ROSSE, ROSA, BIANCHE, ARANIONI E PERFINO BLU- FORMA: ALL'INIZIO È UN BOCCIOLO CHIUSO STRETTO STRETTO E QUANDO FIORISCE SI APRE E DIVENTA BELLISSIMO- GRANDEZZA: È GRANDE PIÙ O MENO COME UNA VOSTRA MANINA CHIUSA A PUGNETTO- DIFFUSIONE: È DIFFUSA IN TUTTO IL MONDO MA È ORIGINARIA DELL'EUROPA E DELL'ASIA- FIORITURA: PRIMAVERA/ESTATE	
<p>LA PRIMULA</p> <ul style="list-style-type: none">- COLORE: CI SONO ROSSE, BIANCHE, VIOLA, ROSA MA LE PIÙ DIFFUSE SONO QUELLE GIALLE- FORMA: HA 5 PICCOLI PETALI A FORMA DI CUORICINO- GRANDEZZA: GRANDE CIRCA COME UNA CILIEGIA-DIFFUSIONE: EUROPA, ASIA, AMERICA- FIORITURA: PRIMAVERA	
<p>LA MARGHERITA</p> <ul style="list-style-type: none">- COLORE: BIANCA E A VOLTE CON DELLE PICCOLE SFUMATURE ROSA- FORMA: HA UN CENTRO GIALLO E POI TANTISSIMI PICCOLI PETALI GRANDI COME CHICCHI DI RISO INTORNO- GRANDEZZA: CIRCA COME UN 2 FRANCHI-DIFFUSIONE: IN TUTTO IL MONDO- FIORITURA: PRIMAVERA	
<p>IL TARASSACO (O DENTE DI LEONE)</p> <ul style="list-style-type: none">- COLORE: GIALLO COME IL SOLE- FORMA: UN CERCHIO PIENISSIMO DI PICCOLI PETALI GIALLI- GRANDEZZA: COME UN LECCA-LACCA-DIFFUSIONE: EUROPA, ASIA, AMERICA- FIORITURA: PRIMAVERA	



CURIOSITÀ:



LO SAPEVATE CHE DOPO CHE I DENTI DI LEONE SONO FIORITI, DIVENTANO DEI SOFFIONI?

SOFFIAMO VIA QUESTO PERIODO E SPERIAMO DI POTER TORNARE AD INCONTRARCI PRESTO!!!!

SFIDA BONUS: (FACOLTATIVO)

NON SAPETE COME FARE A PIANTARE I SEMINI CHE REGALA LA MIGROS IN QUESTO PERIODO QUANDO SI VA A FARE LA SPESA?



AL POSTO DI UN CLASSICO VASO POTETE USARE UN GUSCIO D'UOVO: CHIEDETE AI VOSTRI GENITORI LA PROSSIMA VOLTA CHE VI CUCINANO UNA FRITTATA DI ROMPERE L'UOVO CON ATTENZIONE, RIEMPITELE CON UN PO' DI TERRA E PIANTATE I VOSTRI SEMINI.

UNA VOLTA CHE LA PIANTA SARÀ CRESCIUTA E PRONTA AD ESSERE TRAPIANTATA POTETE SEMPLICEMENTE SOTTERRARE L'UOVO, CHE ESSENDO BIODEGRADABILE LA AIUTERÀ A CRESCERE SANA E FORTE!